LA PESCA EN LA SIERRA DE SEGURA

¿Dónde y qué pescar en la Sierra de Segura?

Por Víctor González Carrión

De aguas prístinas y frescas son los abundantes ríos, arroyos y riachuelos que, como venas de vida, alimentan desde las entrañas a esta agreste Sierra. En ellos, la dueña y señora es la **trucha común**, que bajo la expectante mirada del rey del río, **el barbo gitano**, constituyen las principales especies deportivas objeto de pesca.

Lo que a continuación te ofrecemos, y a modo de guía, es una detallada información sobre los principales tramos en los que puedes disfrutar de una agradable jornada de pesca tras las nobles truchas comunes que moran en las aguas de la Sierra.

A TENER EN CUENTA

LEGISLACIÓN DE PESCA DE CASTILLA LA MANCHA:

Al final del siguiente enlace tenéis acceso a toda la legislación que rige la pesca en Castilla La Mancha:

https://www.castillalamancha.es/gobierno/desarrollosostenible/estructura/dgapfyen/actuaciones/la-pesca-en-castilla-la-mancha

LICENCIA DE PESCA DE CASTILLA LA MANCHA:

Se puede obtener de manera telemática a través del siguiente enlace:

https://diana.castillalamancha.es/diana/cargarFormularioSolicitud.action

OBTENCIÓN DE PERMISOS DE PESCA:

Los podéis obtener telemáticamente a través del siguiente enlace:

https://soco.castillalamancha.es/soco/inicio_publica.action

S.A.I.H. Segura:

***IMPRESCINDIBLE PARA AQUELLOS QUE SE AVENTUREN A PESCAR EL RÍO SEGURA.**

https://www.saihsegura.es/apps/ivisor/index.php?salto=1&subsalto=topo_cauces1.php

*Para actualizar los datos y conocer la hora de desembalse se recomienda pinchar en la columna de Q (m3/s) de la estación correspondiente.

APP DE PESCA MYFISHINGMAPS:

Imprescindible para aquellos que frecuentamos los ríos fuera de nuestros lugares habituales de pesca

https://myfishingmaps.com/

SALIDAS TÉCNICAS DE PESCA A MOSCA CON *FFAdventures*:

Indicadas para aquellos que desean profundizar en las diferentes técnicas que se utilizan en la pesca a mosca.

Tlf.: 620 907 972
Correo-e.: info@ffadventures.es

PRINCIPALES TRAMOS DE PESCA CERCANOS A YESTE

** Entre paréntesis se indica el tiempo aproximado de llegada en coche desde Yeste

Río Mundo

- Acotado de Riópar (mesones 45´)
- Tramo libre de la Fuente de la Plata (42´)
- Acotado de los Alejos (40´)
- Tramo libre de los Alejos (40´)

Río Tus

- Acotado de Tus (23´)

Río Segura

- Tramo libre Compartido (Jaén-Albacete) (31´)
- Acotado de Yeste (27´)
- Tramo libre de Yeste (16´)

Río Zumeta

- Acotado de Cortijo del Vado (60´)

ACOTADO DE RIÓPAR

Trucha común
Mosca y cucharilla S/M
Lim. Sup.: Presa del Laminador (Cercano a Riópar)
Lim. Inf.: Desembocadura del arroyo fuente de la plata.

Tramo de 7.8 km de longitud que discurre paralelo a la CM-412

Tramo estrecho, encañonado en su mitad superior y más abierto en la inferior, con una cúpula de vegetación que dificulta la pesca a mosca seca sino se tiene una buena técnica.
Apto para pescar a ninfa y a mosca seca.

Accesos:

- Camino desde la fuente la Plata a la parte inferior del coto, todo terreno y vuelta por la senda de la margen Izq.
- Aldea de Mesones, desde aquí cogiendo la senda que sale rio abajo junto al camping o bien directamente río arriba.
- Desde el momento que cruzamos el río en la CM-412 sentido Riópar disponemos de numerosos apartaderos junto a la carretera donde dejar el coche y empezar a pescar. La CM-412 discurre paralela al río por la margen izquierda.

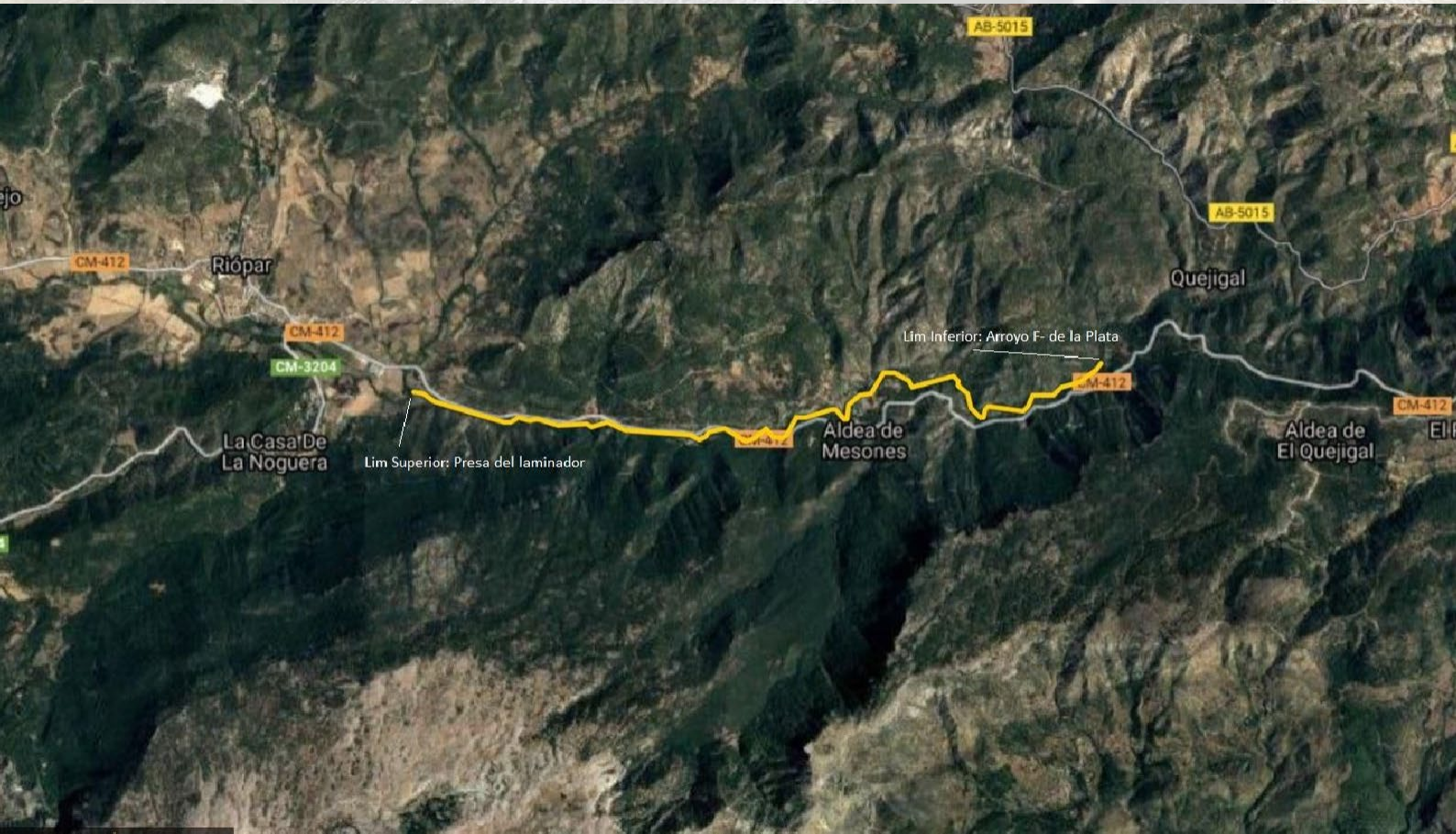

TRAMO LIBRE DE LA FUENTE DE LA PLATA

Trucha común
Mosca y cucharilla S/M
Lim. Sup.: Desembocadura del arroyo fuente de la plata. (coto Riopar)
Lim. Inf.: Desembocadura del arroyo de la cañada (Quejigal) (Coto de los Alejos)
Longitud 1.9 km
Tramo estrecho, encañonado y cerrado en su mitad inferior y más abierto en la superior, con una cúpula de vegetación que dificulta la pesca a mosca sino se tiene una buena técnica.
Apto para pescar a ninfa y a mosca seca.

Accesos:

- A la parte inferior desde la senda que sale por la aldea del Quejigal…..turismo.
- A la parte media-alta por el camino que sale desde la fuente la plata en la CM-412……todo terreno
- A la parte media-alta desde la pista que sale por el Quejigal…..todo terreno.

ACOTADO DE LOS ALEJOS

Trucha común
Mosca y cucharilla S/M
Lim. Sup.: Desembocadura del arroyo de la cañada (Quejigal)
Lim. Inf.: Puente de los Alejos
Tramo de 7.9 km de longitud
Tramo estrecho, encañonado y cerrado en todo el tramo, con una cúpula de vegetación que dificulta la pesca a mosca sino se tiene una buena técnica.
Apto para pescar a ninfa y a mosca seca.

Acceso:

- Desde el inicio del coto en el puente de la ctra. de los Alejos- Alfera, dejar el coche ahí y subir pescando hasta la central hidroeléctrica. ….Turismo
- Desde el azud de toma de agua hacia arriba y vuelta por el río. Indispensable coche con buena tracción.
- Desde la central al azud es un tramo con poca agua y difícil pesca, apto para mosca seca, vuelta por la ctra. o junto al canal.

TRAMO LIBRE DE LOS ALEJOS

- Trucha común
- Lim. Sup.: Puente de los Alejos (Puente de la ctra. de la Alfera)
- Lim. Inf.: sin limite
- Longitud variable
- Tramo con una cúpula de vegetación alta muy poco enmarañado que se presta a la pesca con línea pesada.
- Apto para pescar a ninfa y a mosca seca.

Accesos:

- Desde el puente de tubos, río arriba hasta el puente de la ctra. de Alfera.
- Desde el Puente Colgante hacia arriba.
- Desde la Aldea de los Alejos coger la senda (Marcada en Naranja) que baja rio abajo por la margen derecha y subir pescando hasta el puente colgante.
- Todos los accesos son asfaltados.

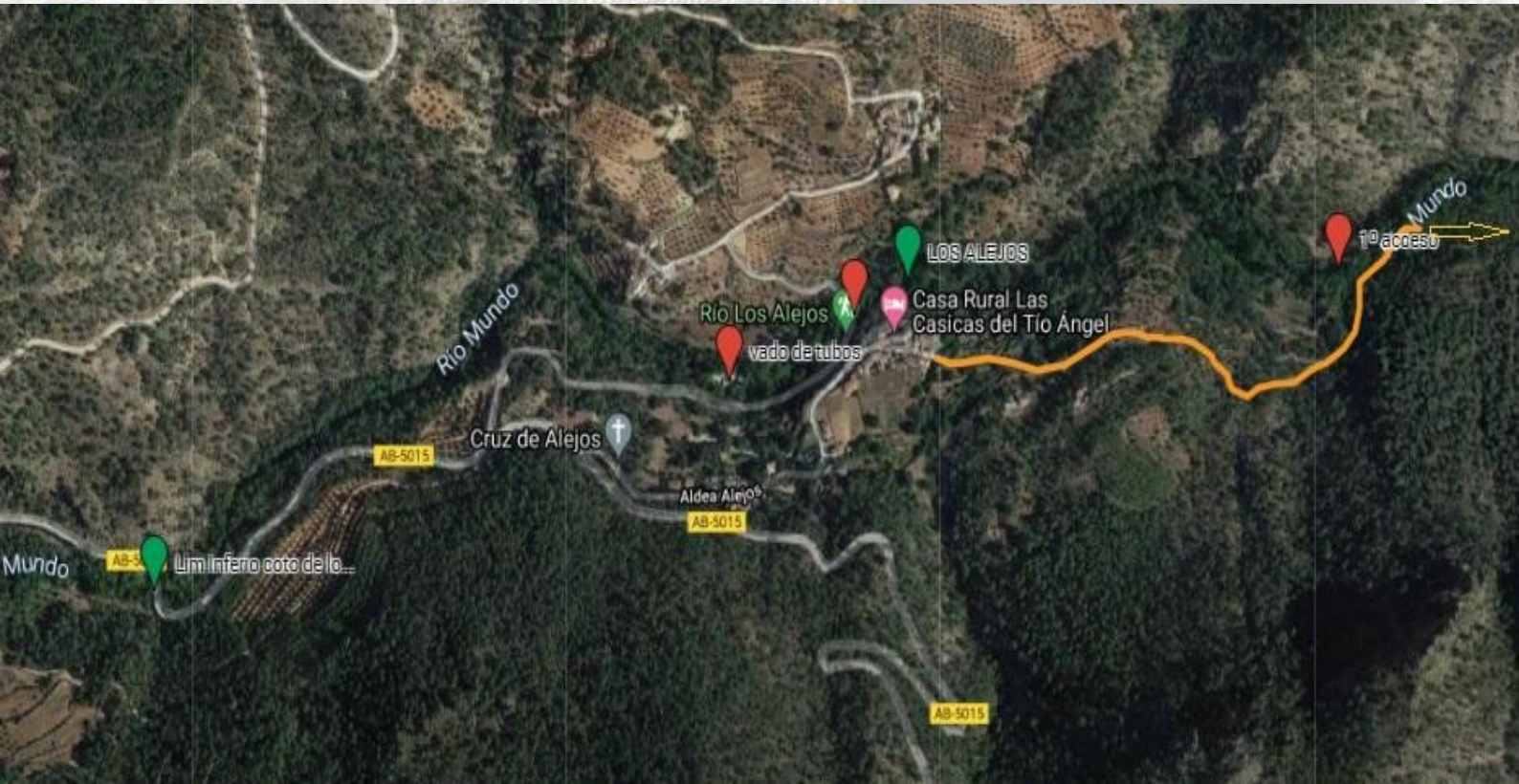

ACOTADO DE TUS

- Trucha común
- Solo mosca artificial
- Lim. Sup.: Salida de la provincia
- Lim. Inf.: Balneario de Tus
- Longitud 6 km
- Río abierto.
- Apto para pescar a ninfa y a mosca seca.

Accesos:

- Desde el balneario Hacia arriba todos los tramos son de fácil acceso pues el rio discurre junto a la ctra.

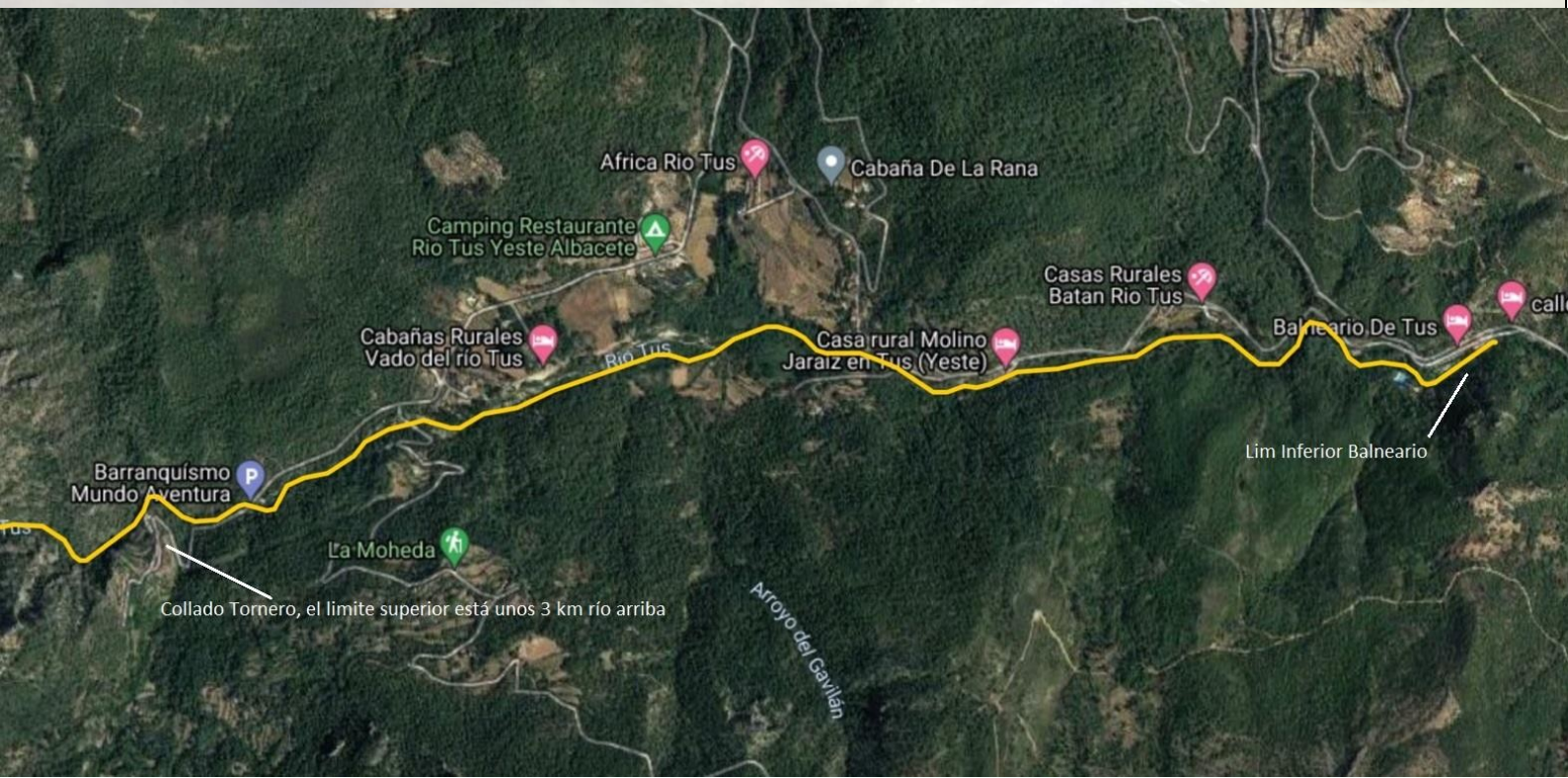

TRAMO LIBRE SEGURA COMPARTIDO (JAÉN-ALBACETE)

- Trucha común
- Solo mosca artificial y cucharilla
- Lim. Sup.: Las Juntas
- Lim. Inf.: Arroyo Espinea en Parolix
- Longitud: 8km
- Apto para pescar a ninfa y a mosca seca.

Accesos:

- No se recomienda pescarlo si no es acompañado por alguien que lo conozca bien, debido al peligro de riadas. El salto de Miller está cerca y el río pasa de 1m3 a 12 m3 en cuestión de minutos.

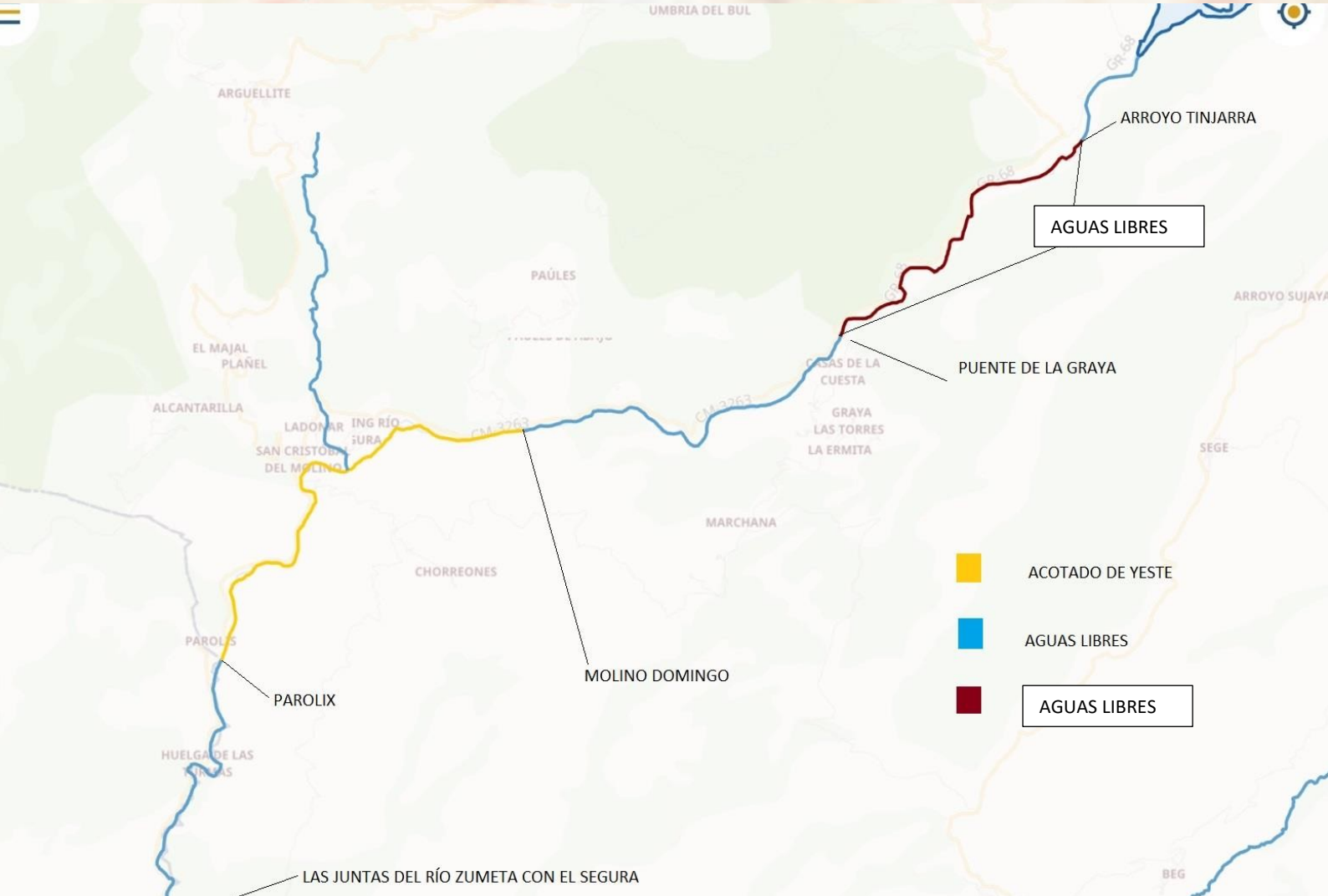

ACOTADO DE YESTE RÍO SEGURA

- Trucha común
- Solo mosca artificial y cucharilla
- Lim. Sup.: Arroyo Espinea en Parolix
- Lim. Inf.: Molino Domingo (Debajo de la parada de autobuses que hay antes de llegar a La Donal, en el cruce de Paules)
- Longitud 6 km.
- Apto para pescar a ninfa y a mosca seca.
- Río fácil y cómodo de pescar de aguas cristalinas.

Accesos:

- Existen números accesos al acotado ya que la ctra. discurre por su margen izq. Y aunque al igual que el tramo anterior está aguas abajo del salto de Miller el tramo es más abierto y presenta numerosas salidas donde poder salir sin problemas.
- Aún así, se recomienda estar atentos a las sueltas de agua en Miller ya que la riada tarda en llegar al principio del coto sobre 1h y a La Donal sobre 1.5 h, siempre dependiendo del V3 de agua turbinado.

TRAMO LIBRE DEL SEGURA EN YESTE (LA GRAYA)

- Trucha común
- Solo mosca artificial y cucharilla
- Lim. Sup.: Molino Domingo en el cruce de Paules (Parada autobuses)
- Lim. Inf: Lamina del embalse de la Fuensanta.
- Longitud 9 km.
- Apto para pescar a ninfa y a mosca seca.
- Río fácil y cómodo de pescar de aguas cristalinas.

Accesos:

- Existen números accesos al tramo ya que la ctra. discurre por su margen izq. Y aunque al igual que el tramo anterior está aguas abajo del salto de Miller el tramo es más abierto y presenta numerosas salidas donde poder salir sin problemas.
- Aún así, se recomienda estar atentos a las sueltas de agua en Miller ya que la riada tarda en llegar a este tramo alrededor de 2h, siempre dependiendo del V3 de agua turbinado.

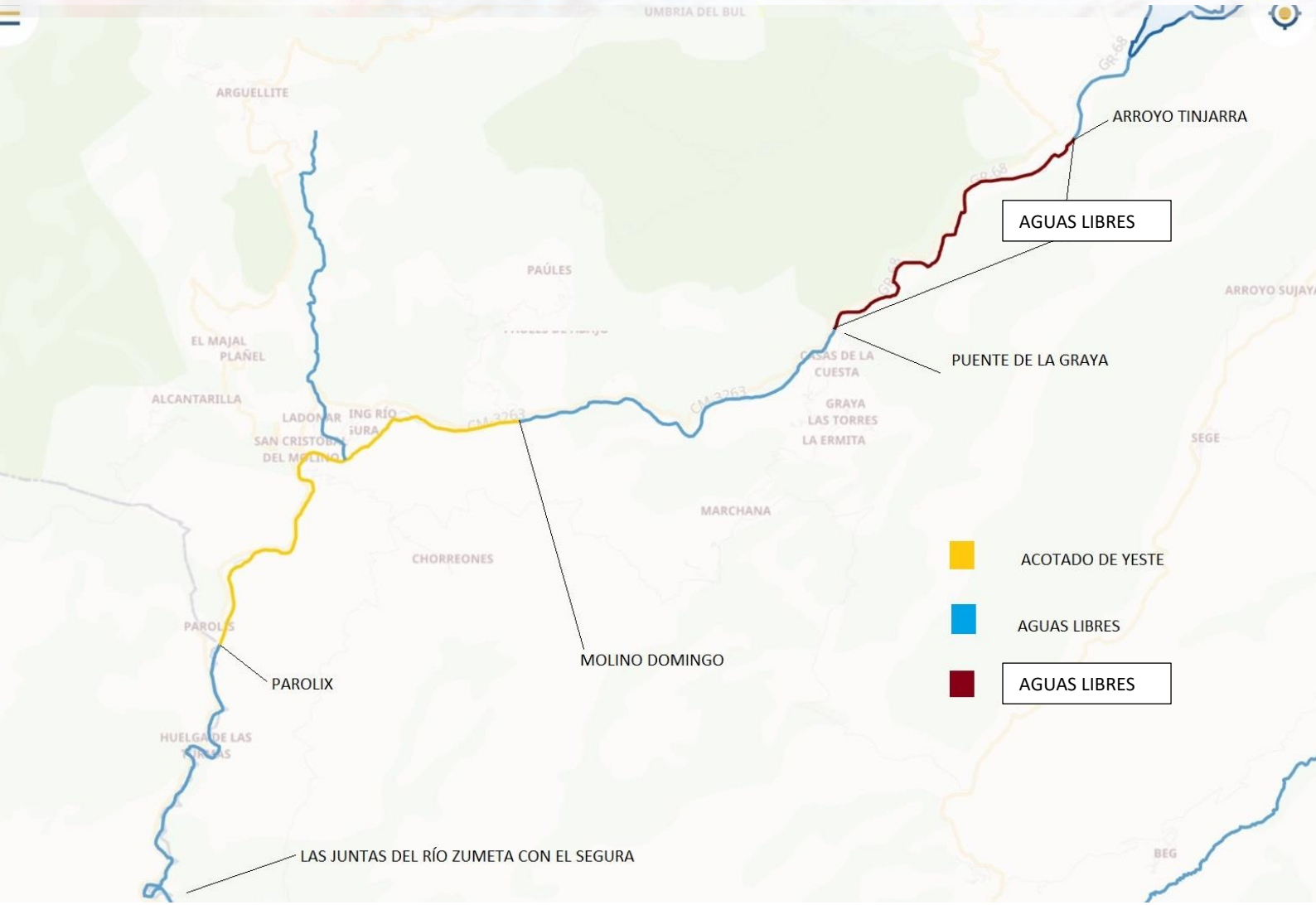

ACOTADO DE CORTIJO DEL VADO EN EL RÍO ZUMETA (JAÉN - ALBACETE)

- Trucha común
- Solo mosca artificial
- Lim. Sup.: Presa de Palomares
- Lim. Inf: Cortijo del Vado
- Longitud 3.7 km.
- Apto para pescar a ninfa y a mosca seca.

*Disfruta de la **Sierra de Segura** y recuerda siempre tratar con el respeto, cariño y delicadeza que se merece, a tu compañero de pesca…*

"Un pez es demasiado valioso como para pescarlo solamente una vez"